Università Ca'Foscari Venezia Spin Off

HEADUP

Ente Bilaterale Terziario Commercio e Servizi
PROVINCIA DI VENEZIA

EBT
Ente Bilaterale Turismo della provincia di Venezia

Osserva le disposizioni in merito al distanziamento sociale, comportati conformemente alla segnaletica e alle indicazioni che ti vengono fornite

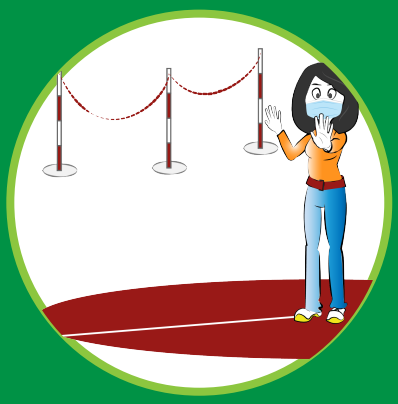

Tossisci e starnutisci utilizzando un fazzoletto monouso o l'interno del gomito

In questo locale è obbligatorio l'uso di guanti e di maschere di protezione delle vie respiratorie. Per il prelievo della merce impiega il doppio guanto se disponibile

Lavoriamo nel rispetto della tua salute. Osserva le disposizioni e i consigli che vengono forniti dal personale.

INSIEME PER RICOMINCIARE
29 aprile 2020

Emergenza Covid-19 Campagna informativa

Per ogni informazione
www.ebterziariove.it www.ebt.ve.it

Rispetta le disposizioni di legge e del datore di lavoro, mantieni la distanza di sicurezza, usa i DPI, lavati spesso le mani e adotta misure di corretta prassi igienica

Mantieni la distanza di sicurezza di almeno un metro dalle altre persone. Evita sempre gli assembramenti

Evita abbracci, strette di mano e contatti ravvicinati con altre persone. Non toccarti occhi, naso, bocca

Tossisci e starnutisci utilizzando un fazzoletto monouso o l'interno del gomito

INSIEME PER RICOMINCIARE
29 aprile 2020

Per ogni informazione
www.ebterziariove.it www.ebt.ve.it

E' obbligatorio rimanere a casa in presenza di febbre (oltre 37.5°C) o altri sintomi influenzali. Non recarti al pronto soccorso e chiama il tuo medico curante e l'autorità sanitaria

Non puoi entrare in azienda e devi comunicarlo se: sei in quarantena, sei influenzato, se sei stato in contatto con persone positive da meno di 14 giorni

Se sei stato contagiato da COVID-19 presenta al datore di lavoro il certificato di negativizzazione

Informa tempestivamente il datore di lavoro in caso di malessere, febbre e sintomi influenzali e provvedi al tuo autoisolamento. Indossa la mascherina e chiama il tuo medico curante

INSIEME PER RICOMINCIARE
29 aprile 2020

Per ogni informazione
www.ebterziariove.it www.ebt.ve.it

Lava frequentemente in lavatrice, a caldo, gli indumenti che vanno anche cambiati con frequenza

Evita le promiscuità di bicchieri, bottiglie, posate e asciugamani, indumenti

Per spostarti da un piano all'altro, usa le scale ed evita l'uso dell'ascensore

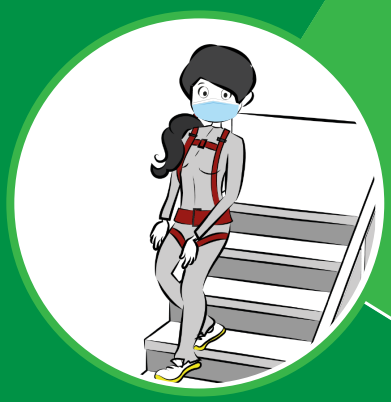

Può essere utile servirsi di un'agenda o uno smartphone per ricordare i luoghi frequentati e le persone incontrate

INSIEME PER RICOMINCIARE
29 aprile 2020

Per ogni informazione
www.ebterziariove.it www.ebt.ve.it

Lavati spesso e bene le mani con detergente e acqua calda per almeno 60 secondi. In assenza usa un igienizzante a base idroalcolica

Usa sempre i Dispositivi di Protezione Individuale in dotazione avendo cura di indossarli correttamente

Arieggia frequentemente gli ambienti di vita e di lavoro

Provvedi ad una accurata pulizia e disinfezione di superfici, arredi, strumenti ed attrezzature

INSIEME PER RICOMINCIARE
29 aprile 2020